ersa
REGIONE AUTONOMA FRIULI VENEZIA GIULIA
Agenzia regionale per lo sviluppo rurale

SERVIZIO FITOSANITARIO E CHIMICO,
RICERCA, SPERIMENTAZIONE ED ASSISTENZA TECNICA

MONITORAGGIO *Halyomorpha halys*
Aggiornamento del 28 maggio 2021

Il Servizio Fitosanitario e chimico, ricerca, sperimentazione e assistenza tecnica dell'ERSA è attivo con uno specifico monitoraggio di *Halyomorpha halys* sul territorio regionale dal 2014.

Mappa dei siti monitorati e catture di giovani+adulti a partire dal 14 aprile (installazione trappole il 7 aprile). Le trappole Rescue® sono posizionate su alberi in prossimità di colture o in ambienti naturali.

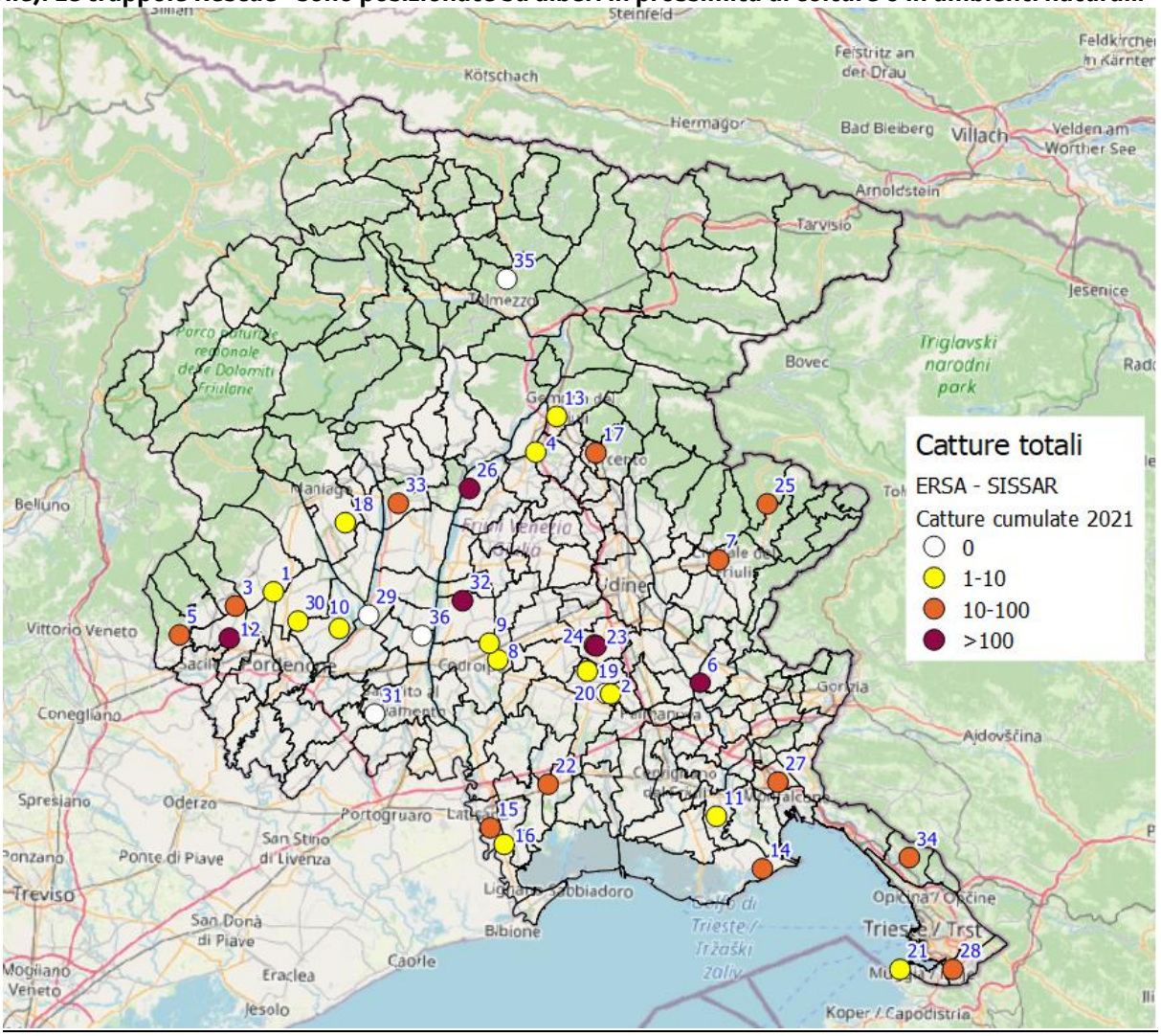

Catture rilevate nella settimana e catture cumulate a partire dal 21 maggio (monitoraggio Ersa-Sissar).

ID	Comune	Coltura principale	Adulti	Giovani	Totale	Totale cumulato
1	Aviano	siepe	0	0	0	7
2	Bicinicco	susino c.g.	0	0	0	2
3	Budoia	melo	1	0	1	23
4	Buja	melo	0	0	0	2
5	Caneva	olivo	35	0	35	62
6	Chiopris Viscone	melo	29	0	29	155
7	Cividale	olivo	9	0	9	25
8	Codroipo 1	pero	3	0	3	6
9	Codroipo 2	melo	0	0	0	5
10	Cordenons	melo	1	0	1	6
11	Fiumicello	albicocco	3	0	3	4
12	Fontanafredda	siepe	59	0	59	133
13	Gemona	olivo	3	0	3	10
14	Grado	pero	2	0	2	22
15	Latisana 1	pero	1	0	1	17
16	Latisana 2	pero	0	0	0	2
17	Magnano R.	siepe	3	0	3	23
18	Maniago	melo	1	0	1	1
19	Mortegliano 1	pesco	2	0	2	7
20	Mortegliano 2	melo	0	0	0	0
21	Muggia	olivo	1	0	1	8
22	Muzzana	pesco	5	0	5	54
23	Pozzuolo 1	siepe	67	0	67	169
24	Pozzuolo 2	siepe	6	0	6	20
25	Pulfero	melo	5	0	5	25
26	Ragogna	olivo	63	0	63	155
27	Ronchi dei Leg.	olivo	7	0	7	31
28	San Dorligo V.	olivo	5	0	5	11
29	San Giorgio R.	vite	NP	NP	NP	0
30	San Quirino	melo	NP	NP	NP	4
31	San Vito al Tagl.	siepe	0	0	0	0
32	Sedegliano	actinidia	90	0	90	285
33	Sequals	siepe	1	0	1	12
34	Sgonico	olivo	7	0	7	33
35	Tolmezzo	melo	0	0	0	0
36	Valvasone	melo	0	0	0	0

ERSA ha attivato un servizio gratuito che permette a tutti gli utenti che lo desiderino di ricevere, tramite l'applicazione **Telegram** scaricata su PC, tablet o smartphone, la notifica di avvenuta pubblicazione sul sito istituzionale www.ersa.fvg.it dei bollettini di difesa integrata per le colture di proprio interesse. Le istruzioni per l'iscrizione al servizio sono disponibili al link: http://www.ersa.fvg.it/cms/aziende/in-formazione/Avvisi-Comunicazioni/02_Istruzioni-per-iscrizione-al-servizio-Telegram-ERSA.html
Il canale dedicato per la cimice marmorata asiatica è il seguente: https://t.me/ERSA_cimice_asiatic